THIS IS TIFFANY Nº 8

ラグジュアリーについて、いま一度考えてみましょう。
今までラグジュアリーとは少し堅苦しく、
贅沢品だという考えがありました。
しかし、もうそんなことはありません。
ティファニーでは、最高級品であっても
リラックスしてあなたらしく取り入れることで、
毎日身につけることができると考えています。
特別な日だけでなく、毎日美しいものや
愛する人たちに囲まれて暮らすことで、
人生は豊かになるのではと思うのです。
ラグジュアリーとはもはやフォーマルではなく、
自分が最も大切にしている何かに喜びを見出すこと、
そのものなのです。

QRコードをスキャン、またはTIFFANY.COM/FALL18にアクセスしてストーリーをご覧ください。

the four seasons of Tiffany

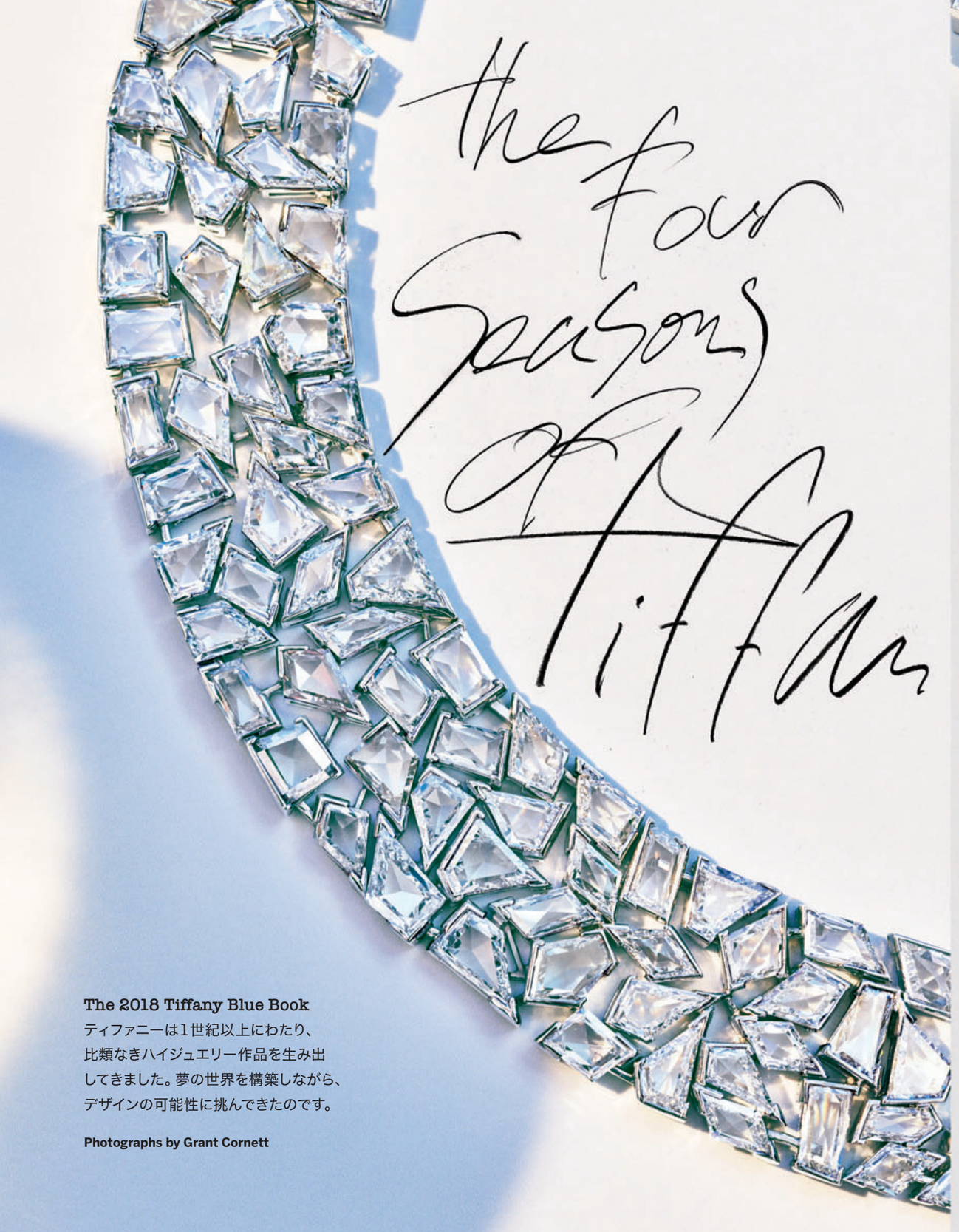

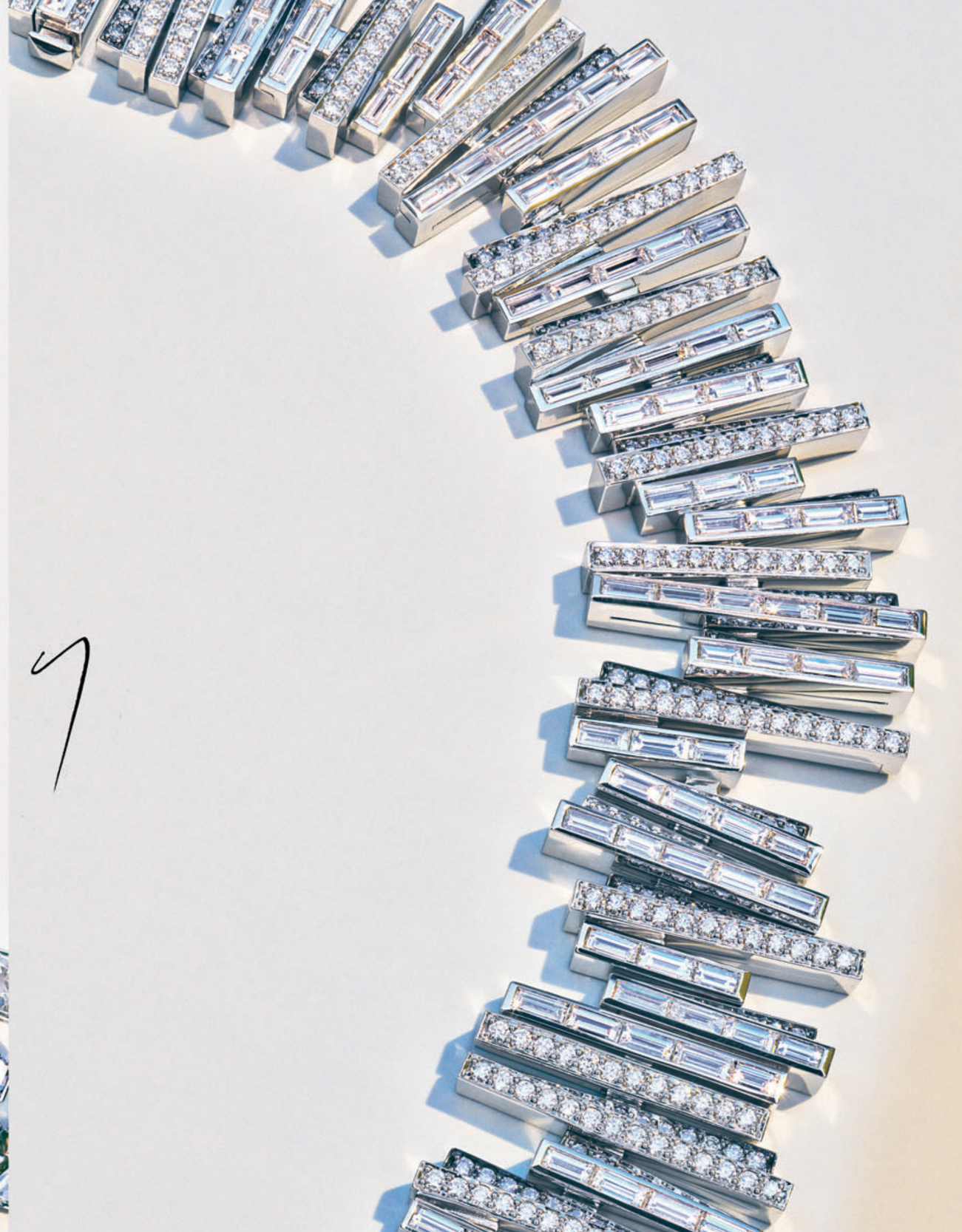

The 2018 Tiffany Blue Book
ティファニーは1世紀以上にわたり、
比類なきハイジュエリー作品を生み出
してきました。夢の世界を構築しながら、
デザインの可能性に挑んできたのです。

Photographs by Grant Cornett

Winter

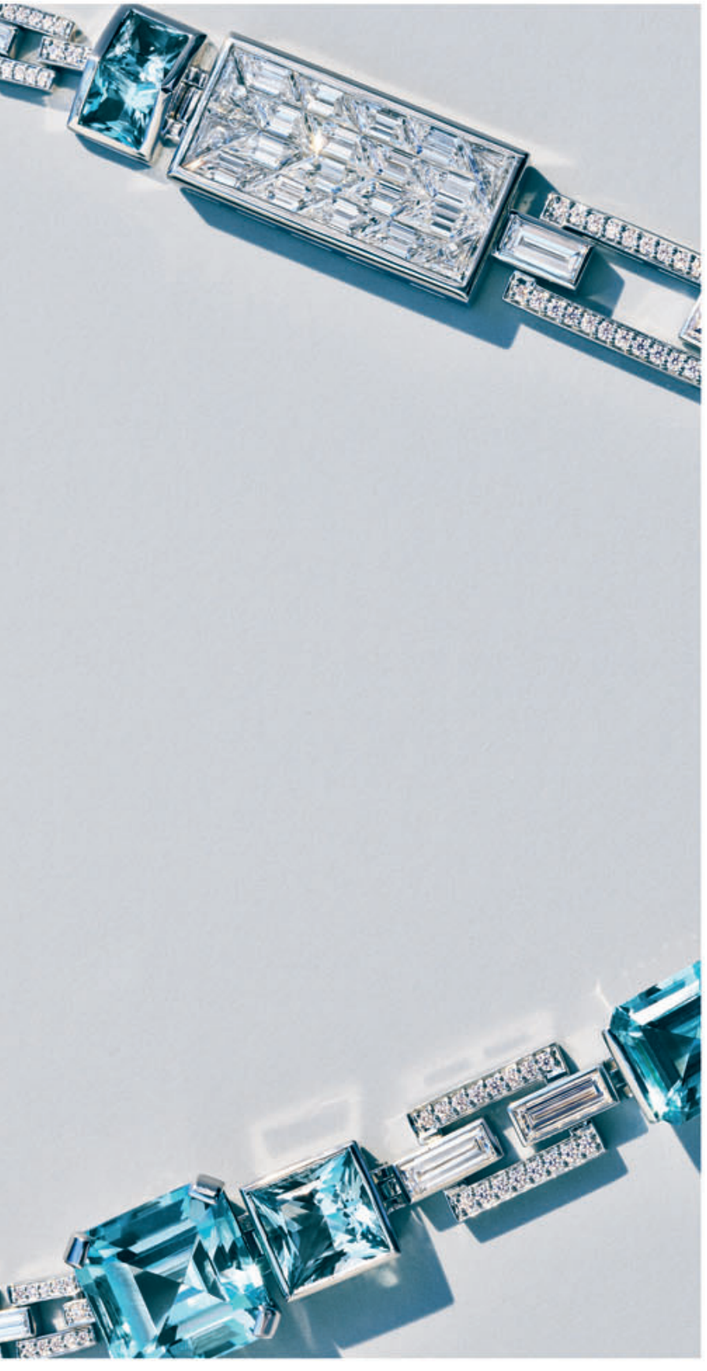

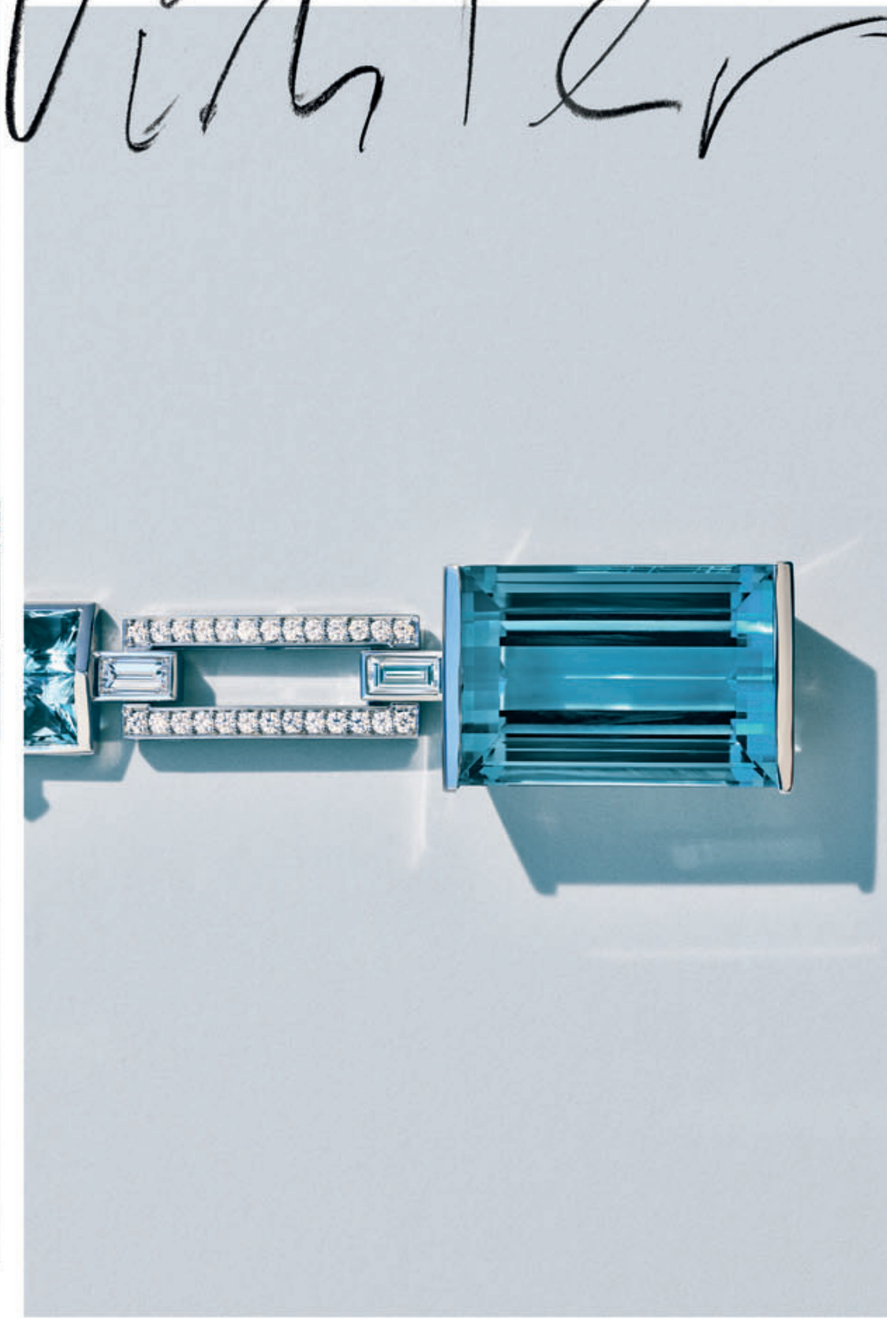

カバーページ：ブレスレット［プラチナ、アクアマリン、ダイヤモンド］　**前ページ：**ネックレス［プラチナ、ダイヤモンド］、
ネックレス［プラチナ、ホワイト ダイヤモンド、レア ファンシー ブルーグレー ダイヤモンド、グレー ダイヤモンド］
見開きページ：ネックレス［プラチナ、アクアマリン、ダイヤモンド］
詳細はお問い合わせください。

前ページ：ブローチ［18K イエローゴールド、プラチナ、レア ファンシー ピンク ダイヤモンド、ホワイト ダイヤモンド］
見開きページ：リング［プラチナ、アンエンハンスト パパラチア サファイヤ、ピンク サファイヤ、ダイヤモンド］、
ブローチ［プラチナ、18K ローズゴールド、アンエンハンスト オレンジ サファイヤ、レア ファンシー ピンク ダイヤモンド、
ホワイト ダイヤモンド］、ブローチ［プラチナ、ピンク サファイヤ、ダイヤモンド］
詳細はお問い合わせください。

Summer

前ページ：ブレスレット［18K イエローゴールド、プラチナ、ダイヤモンド］
見開きページ：ブレスレット［プラチナ、サファイヤ、タンザナイト、ダイヤモンド］、ネックレス［プラチナ、ダイヤモンド］
詳細はお問い合わせください。

ABOUT TOWN

ニューヨークほどアイコニックな街はありません。
この街には、ホーム&アクセサリー コレクションの
撮影舞台となった、象徴的なスポットがいくつもあります。

Photographs by Raymond Meier

KATZ'S DELICATESSEN

カラーブロック、エブリデイ オブジェクト、アンバサンド、ティファニー レザー コレクション、
ティファニー T サングラス。ホーム&アクセサリー コレクションは、一部のティファニーブティックにてお取り扱いしております。

THE BOWERY HOTEL

ティファニー カラー スプラッシュ、エブリデイ オブジェクト、ティファニー トラベル、ティファニー 1837™、
ホテル キー リング［スターリングシルバー］、ティファニー アトラス ウォッチ［ステンレススチール、ダイヤモンド］、
ブレスレット［プラチナ、ダイヤモンド］、ピアス［プラチナ、ダイヤモンド］詳細はお問い合わせください。

THE EAR INN

ダイヤモンド ポイント、アンパサンド、エブリデイ オブジェクト バーアイテム、リターン トゥ ティファニー™
カラー スプラッシュ キー リング［スターリングシルバー］、アンパサンド マネークリップ［スターリングシルバー］

NOM WAH TEA PARLOR
カラーブロック、ダイヤモンド ポイント、エブリデイ オブジェクト、ティファニー 1837™

NYC HOT DOG CART
エブリデイ オブジェクト

THE PIERRE HOTEL

ティファニー x グローブトロッター ラゲージ、エブリデイ オブジェクト ホテルベル［アメリカンウォールナット、ステンレススチール、スターリングシルバー］、ティファニー カラー スプラッシュ ウィメンズ トート［ブラック グレイン カーフスキン レザー］

CENTRAL PARK

ダイヤモンド ポイント、ティファニー シール、ティファニー トラベル、エブリデイ オブジェクト、カラーブロック、ファニエル コレクション、ペット コレクション

Up Close and *Personal*

ティファニーのエングレービングで
メッセージを刻み、あなただけの
アイテムに。ここでは、現代における
形見についてご紹介します。

Photographs by Maciek Pozoga

Rebecca Henry & Akua Shabaka, Mother & Daughter
左：タグ チェーン ブレスレット、シグネット リング、ティファニー T、
Tiffany HardWear、ティファニー アトラス ウォッチ
［ステンレススチール、パヴェ ダイヤモンド］
上：シグネット リング、タグ チェーン ブレスレット
前ページ：シグネット リング、ID ブレスレット、ID リング、
Tiffany HardWear、ティファニー T
パーソナライゼーションサービスには追加料金が必要です。

「祖母からもらった小さな
ジュエリーケース。祖母の
ものだと考えただけで、
彼女の一部をいつも
持ち歩いている気分になります。」
—*REBECCA*

「私が生まれた日、父は母に
ブレスレットをプレゼント
しました。それ以来、母はそれを
一度も外したことはありませんでした。
母が亡くなった時、父はブレスレットを
母の手から外し、私の手にそっと
つけてくれたのです。」
—*JOCELYNE*

Tiffany, Katelynn & Bria Meia, Sisters
左：ハート ロケット、ティファニー キー モダン キー オーバル キー、
チェーンは別売りです。上：ハート ロケット、ティファニー キー モダン キー、
ティファニー T、Tiffany HardWear、Tiffany & Co.®、ティファニー ソレスト、
パロマ・ピカソ グラフィティ。チェーンは別売りです。

「私たちはいつも交代で、
母のウェディング リングを
身につけています。
でもサイズが小さいので、
チェーンに通してネックレスにしています。」
—*TIFFANY*

Jocelyne Beaudoin
ティファニー T、ティファニー ビクトリア™、Tiffany HardWear、リターン トゥ ティファニー™

「プレゼントは、もらうよりも贈る方が好きです。色々な選択肢からプレゼントを選ぶ、
贈った時のリアクションを思い浮かべる、といった、贈るまでの過程がとても楽しいから。
そうすることで、プレゼントがより特別でパーソナルなものになると思います。大切な人の
表情がパッと明るくなるのを見るのは、とても素晴らしい気分です。」

—*ESTHER*

Esther De Jong & Oscar De Jong,
Mother & Son
タグ チェーン ブレスレット、
ID ブレスレット、ティファニー T

「愛の印や使用した形跡があり、刻まれた文字が
擦り切れ、この世界に一緒にいたことを
思い起こさせてくれるもの―それが形見の
姿ではないかと思うのです。」
—THADDEUS

Thaddeus O'Neil & Cassius O'Neil, Father & Son
左：ID ブレスレット、ティファニー エッセンシャル バンドリング
下：ティファニー ベビー カップ、ID ブレスレット

「人々に必要なもの、それは直接触れた時、
思い出を鮮明に蘇らせてくれるものです。
友人が以前、私の名前を彫ったものを
くれたことがありました。
それが色濃く記憶として残っています。
彼にはしばらく会っていませんが、
それを見るたびに彼のことを思い出します。」
—*RON*

Christian Heritage & Kevin Heritage, Brothers
下：シグネット リング

Ron Carter & Quintell Williams-Carter, Couple
左：スムース カーフスキン レザー製ビルフォールド ウォレット、
ティファニー チャーム。チェーンは別売りです。
下：ティファニー メトロ、Tiffany HardWear、ティファニー T ブレスレット

「ものには歴史が込められていると信じています。誰かがそれを身につけたら、
歴史はさらに刻まれ、そこに残されていくのだと思います。」
—*CAMILLA*

Rosetta Pink & Dominique Babineaux, Mother & Daughter
ID リング、ティファニー T、Tiffany & Co.®、Tiffany HardWear、ティファニー チャーム、
ティファニー ソレスト。チェーンは別売りです。

Ana Opitz & Camilla Deterre, Mother & Daughter
シグネット リング、ID リング、
ティファニー T、Tiffany HardWear

Photograph by Hiro

エルサ・ペレッティの世界、それは至高の場所。
彼女は優れたテクスチャー、フォルム、素材を身の回りに置き、
そこから刺激を受け、デザインへと導きます。
純粋さと複雑さを内包した自然は、ペレッティをいつも
魅了します。そして彼女は、目にしたものすべてを
彫刻的でオーガニック、そしてたまらなくセンシュアルな
ジュエリーやオブジェへと変えていくのです。
ここでご紹介しているものは、彼女のクリエイティブな才能に
満ち溢れた、豊かな世界のほんの一握りにすぎません。

PHOTOGRAPH BY IAN SANDERSON. PICTURED PHOTOGRAPH BY COLITA.

「ローザンヌで、テキサス出身の男性がガラガラヘビの尻尾の先を、私に幸運の
チャームとしてくれたことがありました。もらったものは長い間手元に取っておいたの。」
エルサ・ペレッティのパーソナル コレクションから、スターリングシルバーのスネーク ネックレス

PHOTOGRAPH BY IAN SANDERSON. PICTURED PHOTOGRAPHS BY HIRO AND BARBARA WALZ.

エルサ・ペレッティのボーンカフは発表当初から、センセーションを巻き起こしました。
彼女がバルセロナで過ごした日々、特にアントニオ・ガウディのカサ・ミラが、そのインスピレーションの源です。
エルサ・ペレッティのパーソナル コレクションから、ボーンカフ、
ブラックジェードをあしらった18K イエローゴールド、スターリングシルバー

PHOTOGRAPH BY IAN SANDERSON

海底で見つけた錆びたチェーンからひらめきを得た、ペレッティのエーゲ コレクション。
水と砂に長年さらされて風化した金属をイメージしたデザインが特徴的です。
エルサ・ペレッティのパーソナル コレクションから、スターリングシルバーのエーゲ ネックレス

PHOTOGRAPH BY IAN SANDERSON. PICTURED PHOTOGRAPH OF MESH RUBY NECKLACE, COURTESY OF © CHRISTIE'S IMAGES LIMITED 2018.

メッシュは、彼女がジャイプールで過ごした日々に大きく影響を受けています。柔軟性に優れた素材と人間工学に基づいたデザイン、そして特別な技術でティファニーのためだけに作り上げられたメッシュ。まるでファブリックのように肌の上で軽やかなドレープを描きます。

エルサ・ペレッティのパーソナル コレクションから、メッシュとエメラルド リング

PHOTOGRAPH BY IAN SANDERSON

ペレッティのデザインするテーブルウェアは、美しさと実用性は常にともにあるべきという考えを体現したものです。

エルサ・ペレッティのスペインの自宅キッチンにある、

Padovaとサムプリントのデザイン（エルサ・ペレッティの私物）

「アイデアをデザインへと
変化させるのは魔法のようなもの。」

Original designs copyrighted by Elsa Peretti.

Animal *Instincts*

愛するペットと一緒に、気品あふれる最高のジュエリーを。

Photographs by Philippe Jarrigeon

右ページ：ペット コレクション、Tiffany HardWear、リターン トゥ ティファニー™、パロマ メロディ

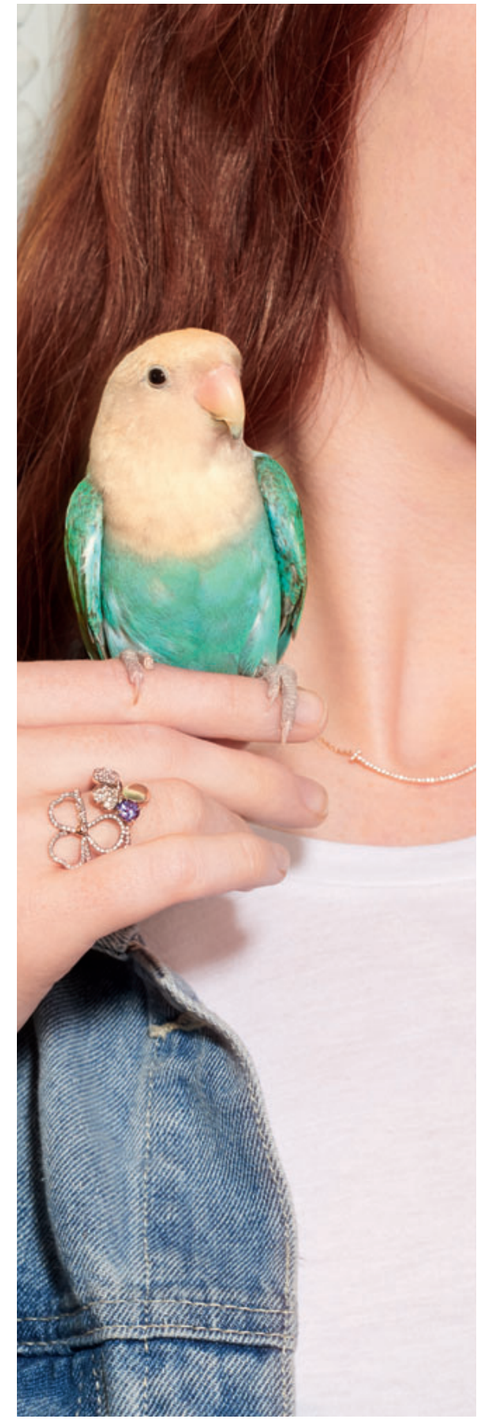

左ページ：Tiffany HardWear、ティファニー T、ティファニー ジャズ™、パロマ・ピカソ グラフィティ、ダイヤモンド ドッツ、Tiffany & Co.®
本ページ：ティファニー ビクトリア™ ピアス［プラチナ、ダイヤモンド］、詳細はお問い合わせください。
ティファニー ペーパーフラワー、ティファニー T、Tiffany & Co. Schlumberger フラワー リング［18K イエローゴールド、プラチナ、ピンク トルマリン］、詳細はお問い合わせください。

本ページ：ダイヤモンド ドッツ、Tiffany & Co.®、ティファニー クラシック™、ティファニー エッセンシャル バンドリング
左ページ：Tiffany & Co. Schlumberger パヨネ ブレスレット［エナメル、ダイヤモンド］、詳細はお問い合わせください。
Tiffany & Co. Schlumberger 16 ストーン リング［ダイヤモンド、サファイヤ］、Tiffany HardWear、ティファニー T、
ティファニー フルール ド リス、ティファニー ソレスト、Tiffany & Co.®

本ページ：ティファニー T、ティファニー ビクトリア™、ティファニー カラー スワッチ スカーフ シルク、ティファニーペーパーフラワー リング［プラチナ、グリーン トルマリン、ダイヤモンド］、詳細はお問い合わせください。**右ページ**：ペット コレクション、ティファニー クラシック™ バンドリング、ティファニー イースト ウエスト™ ウォッチ［ステンレススチール、ブラック アリゲーター ストラップ］、Tiffany & Co. Schlumberger バード オン ア ロック クリップ［18K イエローゴールド、プラチナ、タンザナイト］、詳細はお問い合わせください。

COLOR BLOOMS

ティファニー ペーパーフラワー コレクションは、
自然からインスピレーションを得て、
可憐に咲き誇る色鮮やかな花々を表現しています。

Photographs by Thomas Milewski

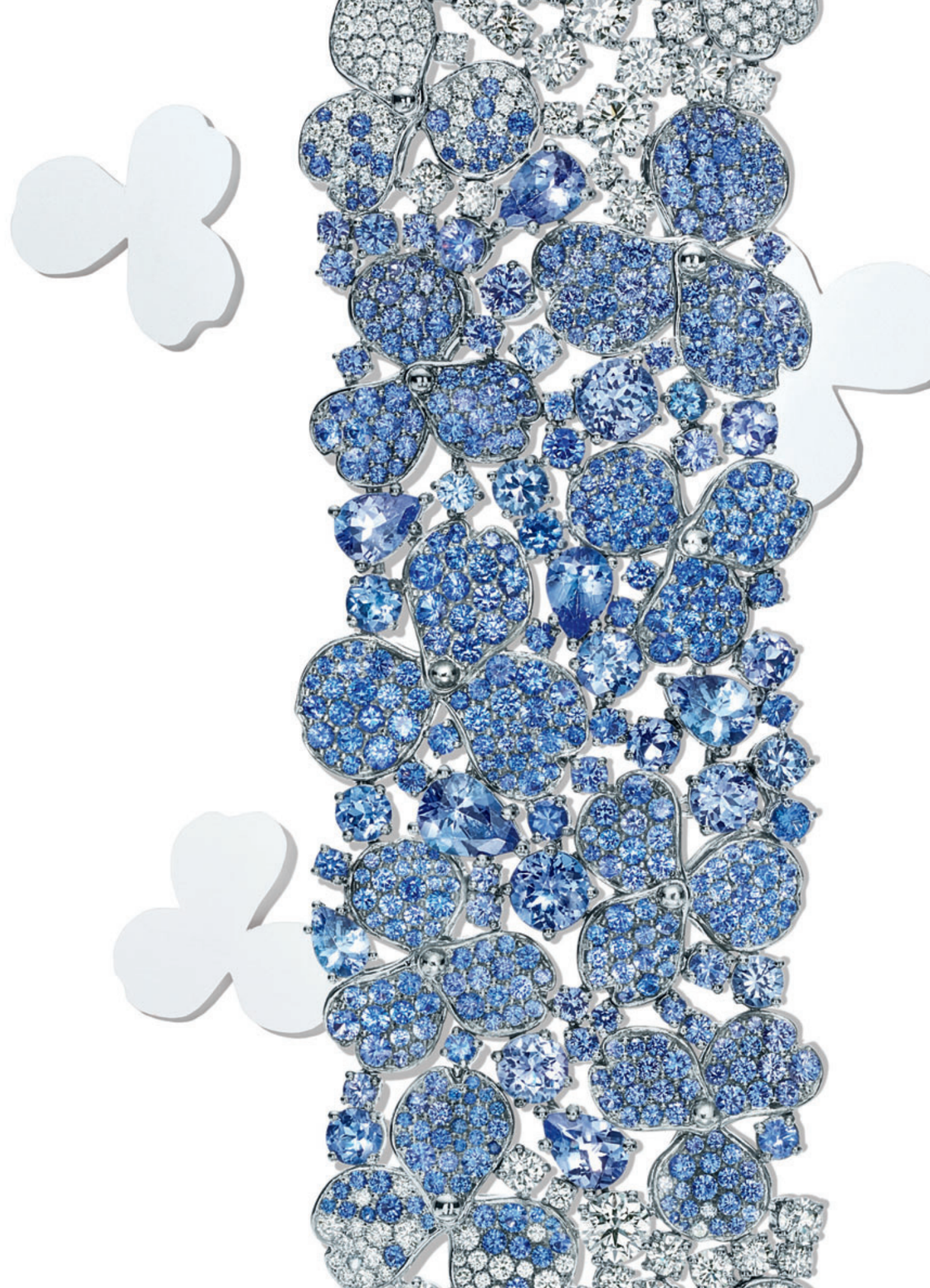

前ページ：ティファニー ペーパーフラワー リング
［プラチナ、ダイヤモンド、ジェムストーン］
左から：アクアマリン、ブルー トルマリン、サファイヤ
見開きページ：ティファニー ペーパーフラワー ピアス
［プラチナ、ダイヤモンド、タンザナイト］、
ティファニー ペーパーフラワー ブレスレット［プラチナ、
サファイヤ、タンザナイト、ダイヤモンド］
詳細はお問い合わせください。

LOVE ME TRUE

ティファニーは、私たちがよく知るモダンな
エンゲージメント リングを最初に考案したブランドです。
その軌跡と、優美なエンゲージメント リングの新作デザイン、
TIFFANY TRUEをご覧ください。

Story by Will Kahn

This page: photograph by Raymond Meier. Opposite page: photograph by Cass Bird.

前ページ：Tiffany True リング［プラチナ、ホワイト ダイヤモンド］、ティファニー メトロ リング［プラチナ、ダイヤモンド］ 左：ティファニー セッティング［プラチナ、ダイヤモンド］ 中央：Tiffany True リング［プラチナ、パヴェ ダイヤモンド バンド］
詳細はお問い合わせください。
ネックレス［プラチナ、ダイヤモンド］
詳細はお問い合わせください。
右：Tiffany True リング［プラチナ、ホワイト ダイヤモンド］、［18K イエローゴールド、イエロー ダイヤモンド］
Tiffany Trueは北米で2018年秋、全世界で2019年春に発売予定です。

TIME FOR T

タイムレス、比類なき美しさ。強さを象徴する、クリーンなラインが特徴的な「T」の文字。
女性たちが纏う、ティファニー T コレクションをご覧ください。

PHOTOGRAPHS BY LENA C. EMERY

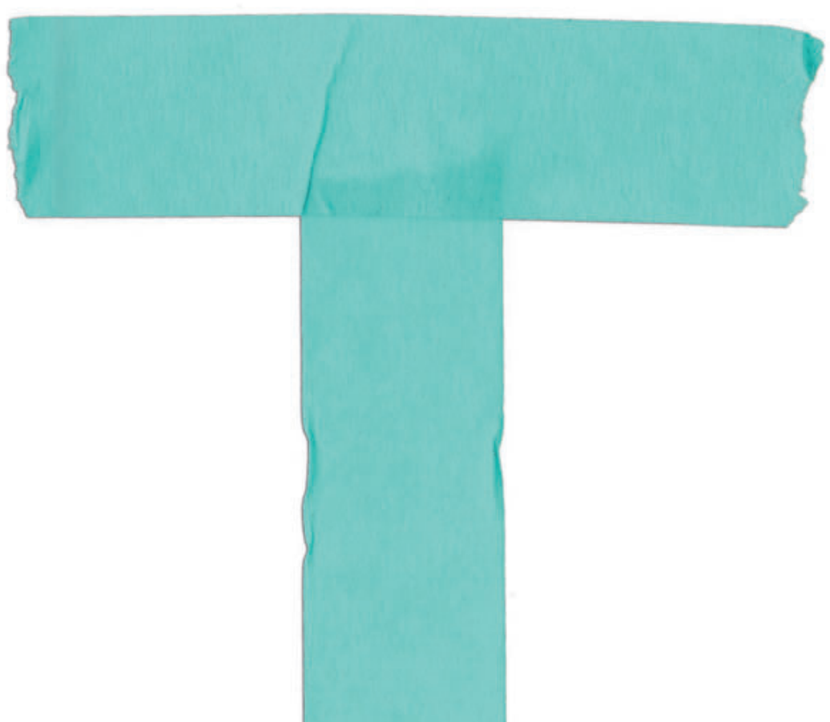

本ページ：ティファニー T ブレスレット
［18K イエローゴールド、ダイヤモンド］、
［18K ローズゴールド、ダイヤモンド］、
［18K ホワイトゴールド、ダイヤモンド］
左ページ：ティファニー T ブレスレット
［18K イエローゴールド］、
パロマ メロディ ブレスレット、
Tiffany HardWear ブレスレット
前ページ：ティファニー T ペンダント
［18K ホワイトゴールド、バゲット カット
ダイヤモンド］、ティファニー T リング
［18K ホワイトゴールド］

ティファニー T ピアス
［18K ホワイトゴールド、
ダイヤモンド］

本ページ：ティファニー T リング
［18K イエローゴールド、ダイヤモンド］、
［18K ローズゴールド、ダイヤモンド］、
［18K ホワイトゴールド、ダイヤモンド］、
ティファニー T ブレスレット
［18K イエローゴールド、ダイヤモンド］
右ページ：ティファニー T ブレスレット
［18K ローズゴールド］、
［18K イエローゴールド、ダイヤモンド］、
［18K ローズゴールド、ダイヤモンド］

本ページ：ティファニー T リング
［18K イエローゴールド、ダイヤモンド］、
［18K ローズゴールド、ダイヤモンド］、
［18K ホワイトゴールド、ダイヤモンド］、
ネックレス［プラチナ、ダイヤモンド］
詳細はお問い合わせください。
左ページ：ティファニー T リング
［18K イエローゴールド、ダイヤモンド］、
［18K ローズゴールド、ダイヤモンド］、
［18K ホワイトゴールド、ダイヤモンド］

本ページ：ティファニー T
ペンダント[18Kイエローゴールド、
ダイヤモンド]、[18K ローズゴールド、
ダイヤモンド]、[18K ホワイトゴールド、
ダイヤモンド]
左ページ：ティファニー T ペンダント
[18K イエローゴールド、ダイヤモンド]、
ティファニー T ウォッチ
[18K イエローゴールド、ブラック レザー]

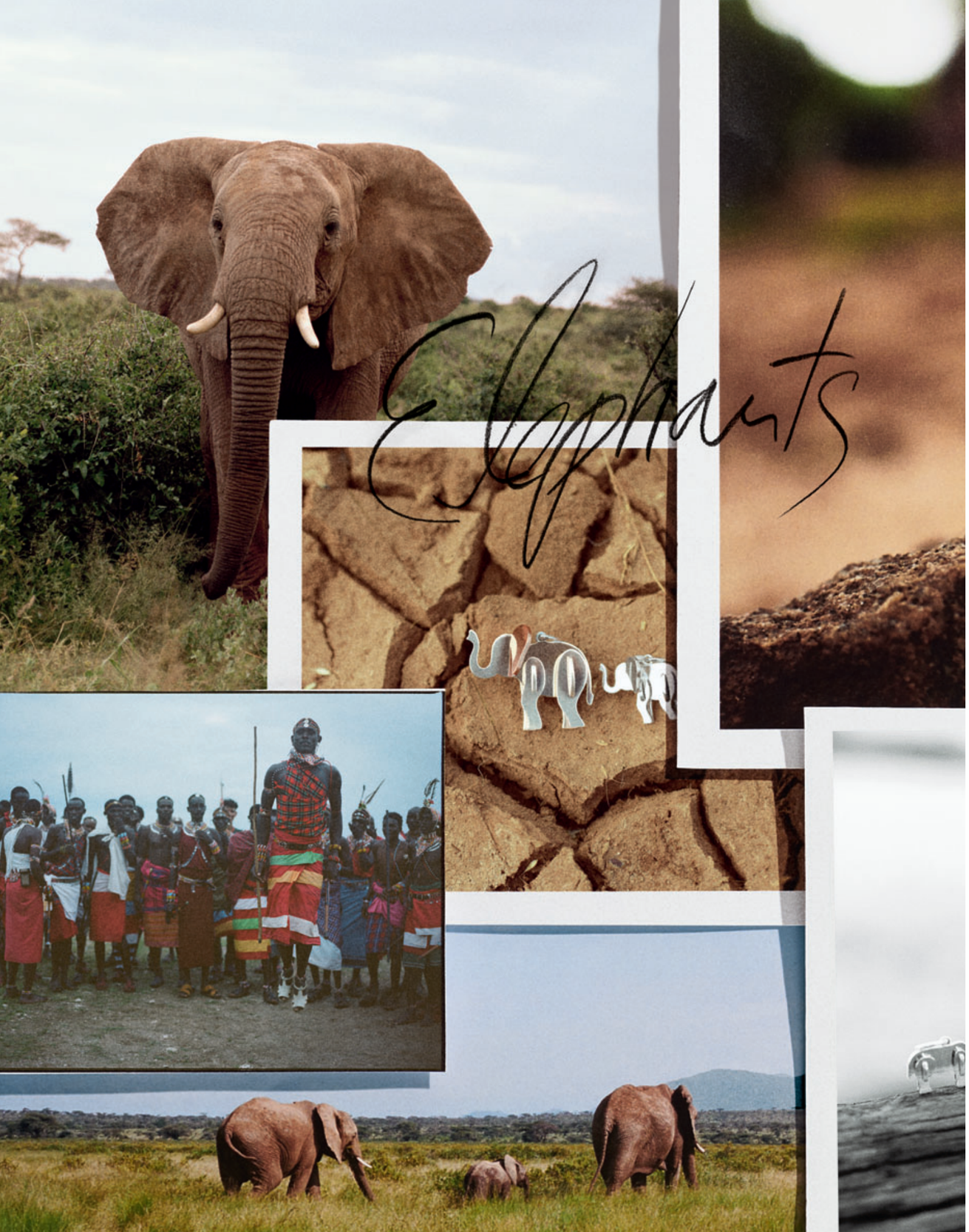

INTO THE Wild

ティファニーは創業当初から自然界にインスピレーションを得てきました。
地球上に存在する自然の神秘を保ち続けることは、私たちの
道徳的な義務だと考えています。ケニアを訪れ、ティファニーの
自然保護活動の様子を視察してきました。

Photographs by Nadine Ijewere and Renell Medrano

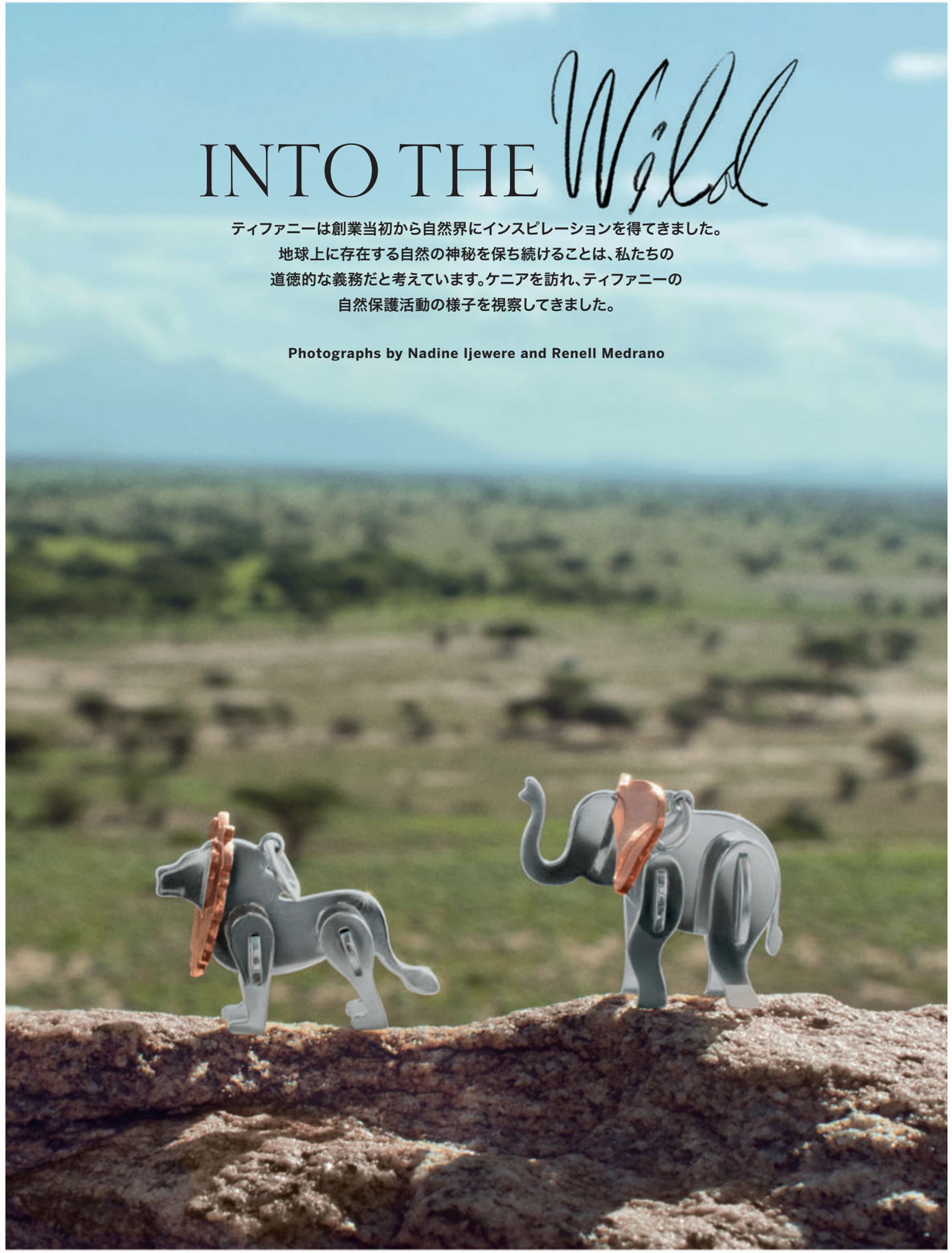

ティファニーは2017年に、Tiffany Save the Wildコレクションを発売しました。
今回新たなデザインとして、メタルで独創的に作り上げたグラフィック調の
エレファント、ライノ、ライオンのチャームが加わりました。
2017年8月にこのコレクションを発売して以来、ティファニーはコレクションの
売上利益の100%を野生動物保護ネットワークに寄付しており、
2020年1月までに総額400万米ドルの寄付をすることを予定しています。

Tiffany Save the Wild エレファント、ライオン、ライノのチャーム
[スターリングシルバー、18K ローズゴールド]

UNLOCKED

まるでミステリー小説のようにデザインにひねりを効かせた、
新作ティファニー キー。新たなデザインをご覧ください。

BY STELLAR LEUNA

本ページ：ティファニー キー モダン キー ナロー カフ［18K イエローゴールド、ダイヤモンド］
左ページ：ティファニー キー モダン キー［18K イエローゴールド］、
［18K ローズゴールド、ダイヤモンド］、［18K ホワイトゴールド、ダイヤモンド］
チェーンは別売りです。パーソナライゼーションサービスには追加料金が必要です。

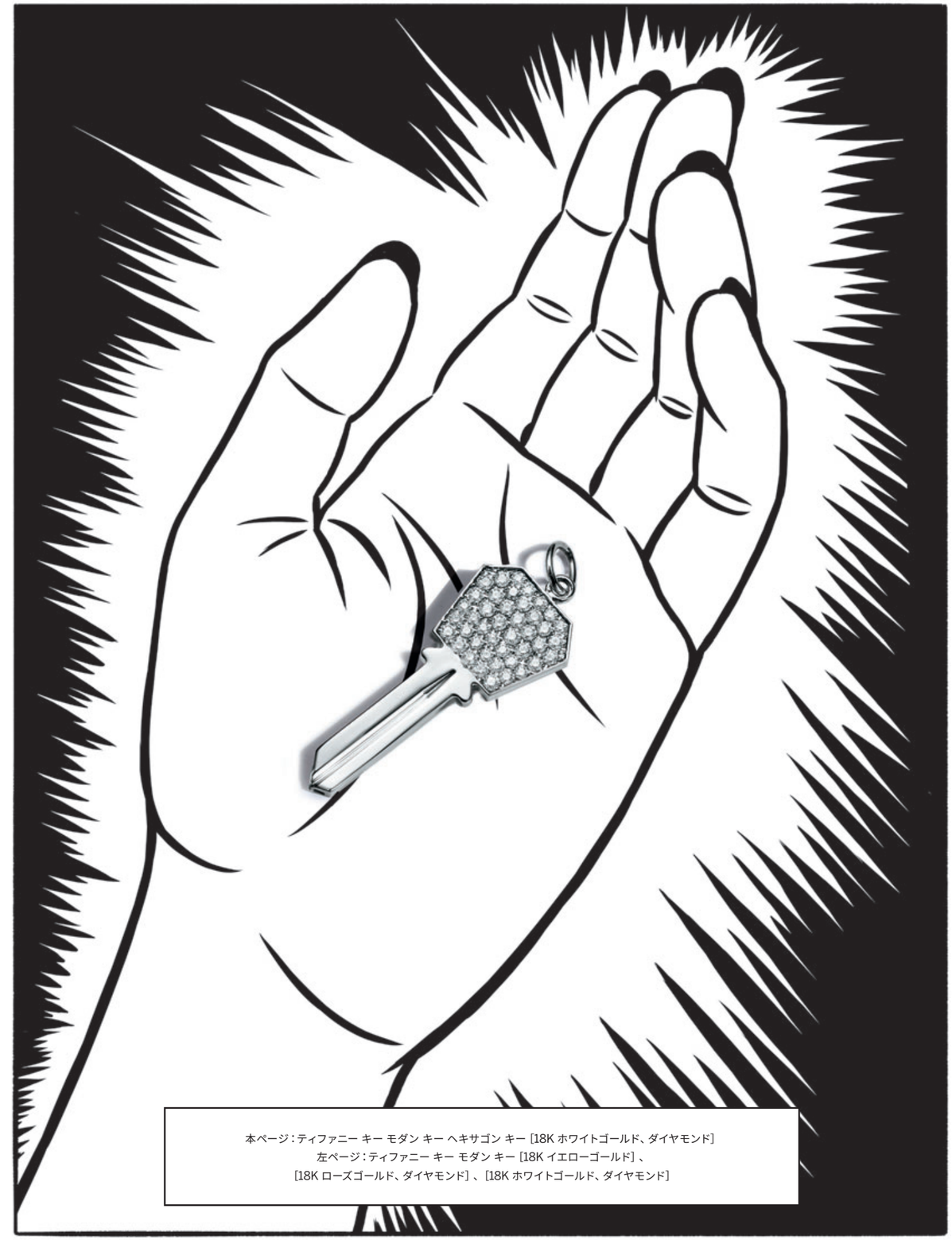

本ページ：ティファニー キー モダン キー ヘキサゴン キー［18K ホワイトゴールド、ダイヤモンド］
左ページ：ティファニー キー モダン キー［18K イエローゴールド］、
［18K ローズゴールド、ダイヤモンド］、［18K ホワイトゴールド、ダイヤモンド］

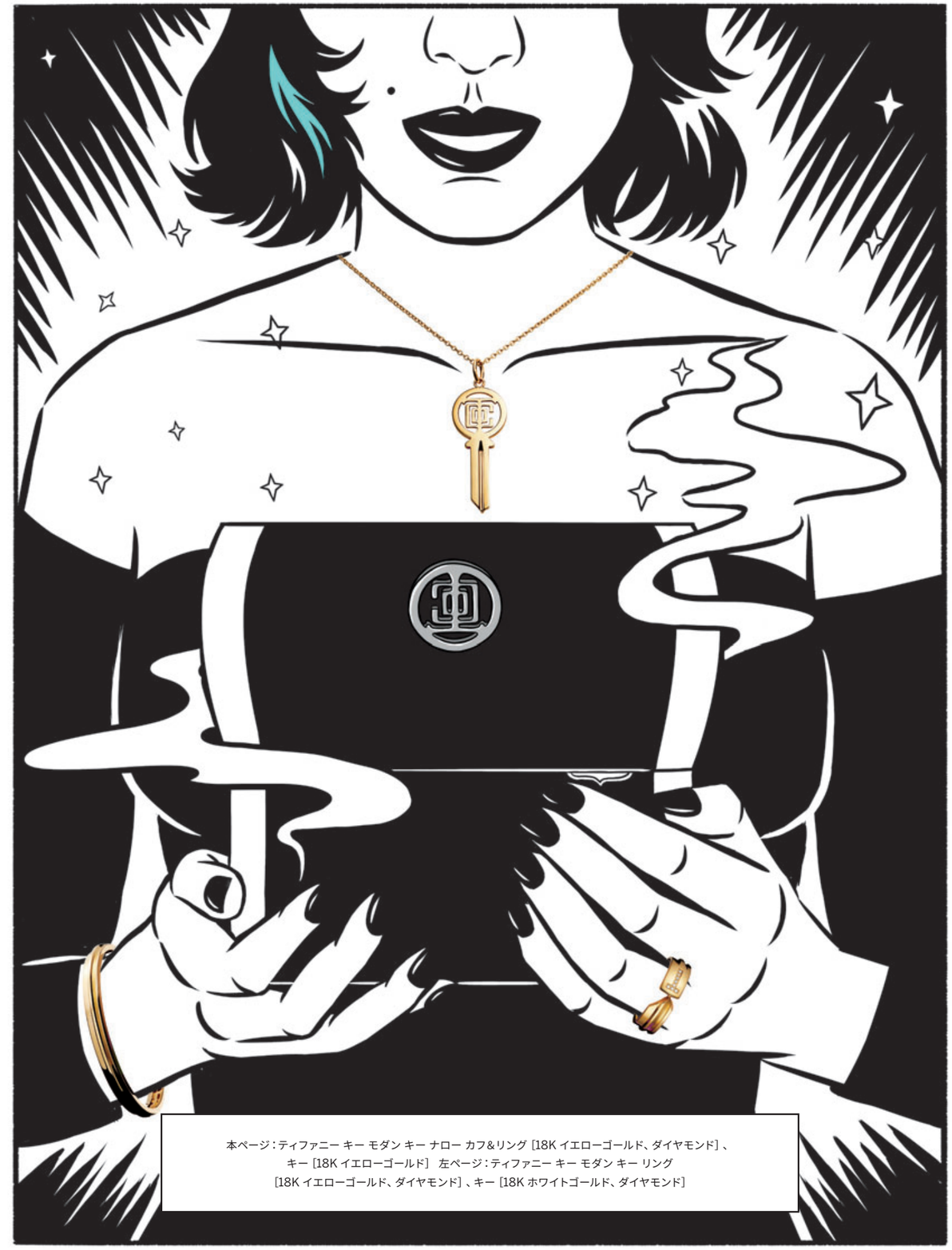

本ページ：ティファニー キー モダン キー ナロー カフ&リング［18K イエローゴールド、ダイヤモンド］、
キー［18K イエローゴールド］ 左ページ：ティファニー キー モダン キー リング
［18K イエローゴールド、ダイヤモンド］、キー［18K ホワイトゴールド、ダイヤモンド］

POP ROCKS

大胆な独創性と魅惑的なスタイルが特徴的なパロマ・ピカソの最新コレクション、
PALOMA'S STUDIO。それはディスコとポップアートが出逢う場所。

Photographs by Thomas Milewski
Illustrations by Mrzyk and Moriceau

Designs © Paloma Picasso

本ページ：Paloma's Studio オクタゴン リング［18K イエローゴールド、ルベライト、アメシスト］
左ページ：Paloma's Studio オクタゴン 2ストーン リング［18K イエローゴールド、アクアマリン、ルベライト］
詳細はお問い合わせください。

Designs © Paloma Picasso

本ページ：Paloma's Studio ピラミッド リング［18K イエローゴールド、シトリン＆ルベライト］、ピラミッド リング［18K イエローゴールド、タンザナイト＆グリーン トルマリン］ **右ページ**：Paloma's Studio バゲット カット 3ストーン リング［18K イエローゴールド、ストーン各種（アメシスト、シトリン、グリーン トルマリン、ルベライト、ブルー トパーズ）］
詳細はお問い合わせください。

「美しいものに囲まれて毎日を過ごすのは大切なことです。
日常環境にある磨き抜かれた美の数々は、使う喜びや見る楽しさを与え、
それがすべての価値観に影響を及ぼします。」

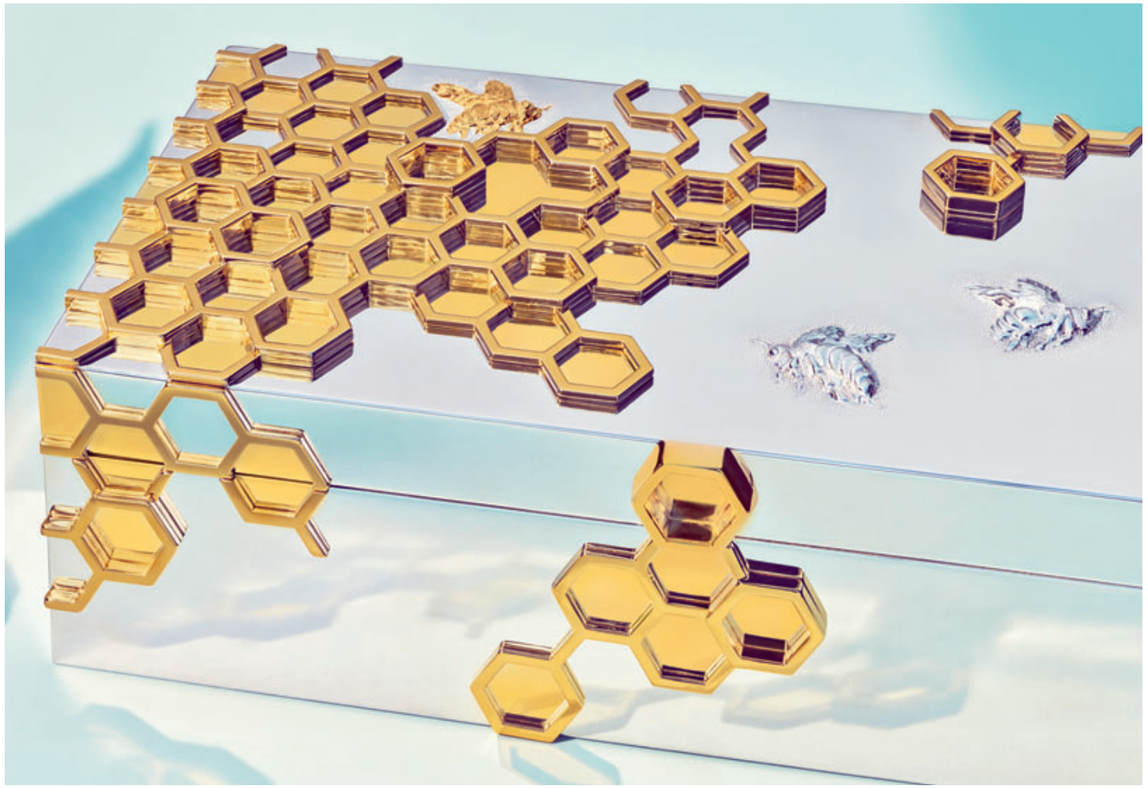

Photograph by Grant Cornett

BACKSTORY

チーフ・アーティスティック・オフィサーのリード・クラッコフが、スターリングシルバーとバーメイルの
「TIFFANY HIVE BOX」のディテールについて説明します。
2018 ブルー ブック コレクションのティファニー ホローウェアの最高傑作である
このボックスの製作には、実に6カ月以上の月日がかかりました。

– 卓越した技術を持つ銀細工師が、スターリングシルバーのシートを刻み、折り曲げ、
繋ぎ合わせてボックスを作り上げ、その上に24K ゴールドのバーメイル ハニカムを施しました。

– ボックスのヒンジ部分は、スウェッジと呼ばれるティファニー アーカイブの金型が使われています。

– 経験豊富な彫金師がすべての工具を手作業で製作し、微細なディテールとテクスチャーで蜂の形を精巧に作り上げました。

– 仕上げには熟練のクラフトマンが特注の石を用い、平らな表面に研磨して光沢を実現しました。

– すべての面が完璧に均等になるように、150年前のスプリング ハンマーが使用されました。

QRコードをスキャン、またはTIFFANY.COM/BLUEBOOK18に
アクセスして、2018 ティファニー ブルー ブック コレクションをご覧ください。

MIX
Paper from responsible sources
FSC® C021849
FSC
www.fsc.org

ティファニー アンド カンパニーは、環境保護活動を道徳的義務ならびに社会的責任であると考えます。本カタログには、「森林管理協議会™」(FSC®) の認証を受けた用紙が使用されています。
用紙の原料には、環境保全基準および社会経済的基準に準拠する、慎重に管理された森林で、適切な方法で採取された繊維が使用されています。

TIFFANY、TIFFANY & CO.、T&CO.、ティファニーブルーの色およびティファニー ブルーボックスのデザイン、その他名称と記号は、
米国およびその他の国において、ティファニー アンド カンパニーとその関係会社の商標、登録商標または文字商標です。
ELSA PERETTIおよびDIAMONDS BY THE YARDはエルサ・ペレッティの商標です。エルサ・ペレッティのデザインはエルサ・ペレッティの商標です。
PALOMA PICASSOはパロマ・ピカソの商標です。パロマ・ピカソのデザインはパロマ・ピカソの商標です。
店舗によっては掲載商品のお取り扱いがない場合がございます。写真技法上、実際のサイズと若干異なる場合があります。
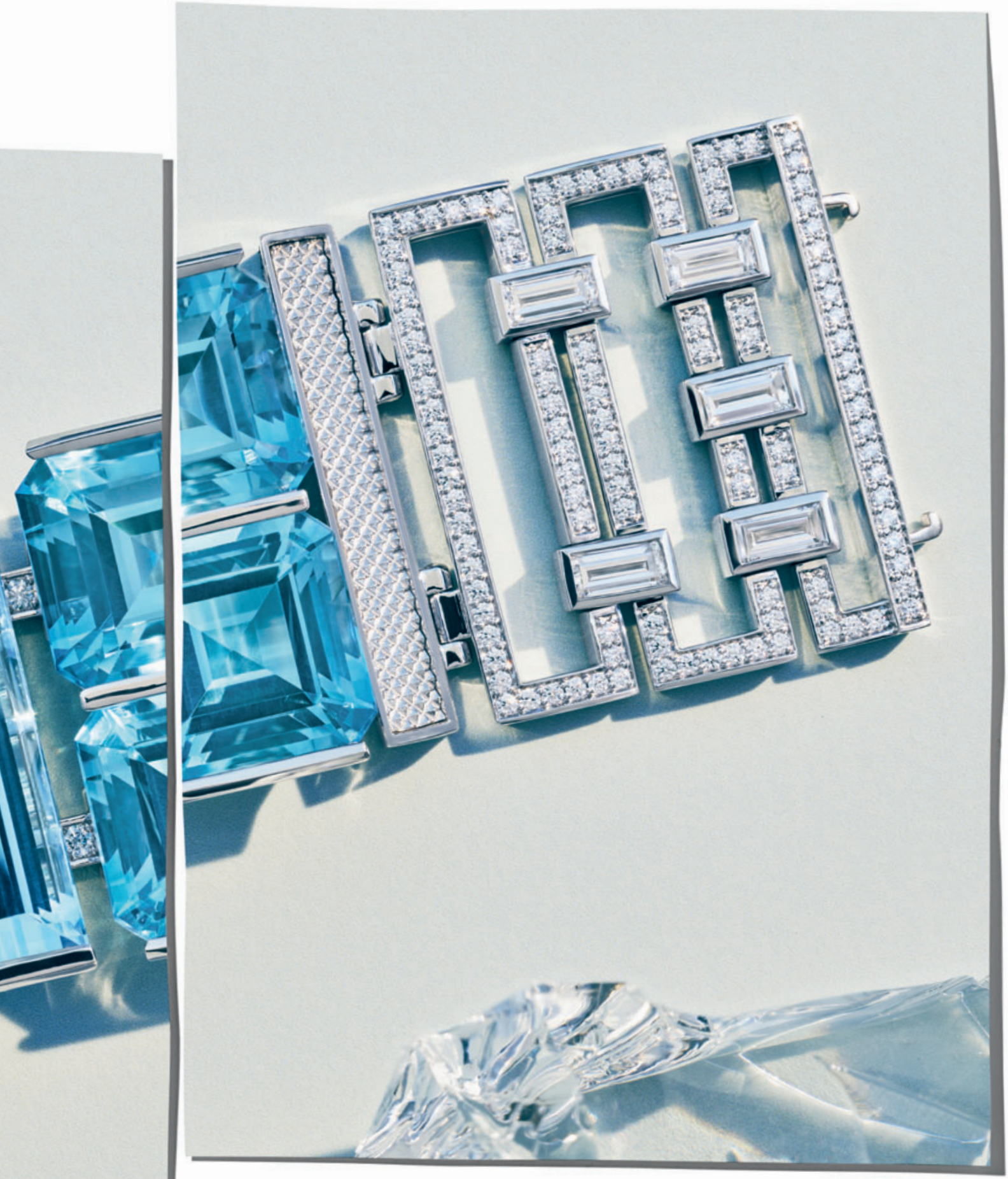
© 2018, Tiffany and Company. JPK18